



- Beschluss -

Einbringer

23.1 Immobilienverwaltungsamt/Abteilung Liegenschaften/Forsten

<i>Gremium</i>	<i>Sitzungsdatum</i>	<i>Ergebnis</i>
Hauptausschuss (HA)	17.03.2025	behandelt
Senat (S)	18.03.2025	behandelt
Bürgerschaft (BS)	31.03.2025	ungeändert beschlossen

Beschluss über die Aufnahme von Verhandlungen mit der Gemeinde Neuenkirchen zum Abschluss eines Gebietsänderungsvertrages

Beschluss:

Die Bürgerschaft der Universitäts- und Hansestadt Greifswald beschließt:

Der Oberbürgermeister wird ermächtigt, Verhandlungen über einen Vertrag zur Eingliederung von Teilflächen der Gemeinde Neuenkirchen im Bereich östlich der Stralsunder Landstraße bzw. der Stralsunder Straße in die Universitäts- und Hansestadt Greifswald aufzunehmen.

Ergebnis:

Ja-Stimmen	Nein-Stimmen	Enthaltungen
37	0	1

Anlage 1 Lageplan - Eingemeindungsfläche öffentlich

Anlage 2 Lageplan - Eigentümerübersicht nichtöffentlich



Prof. Dr. Madeleine Tolani
Präsidentin der Bürgerschaft

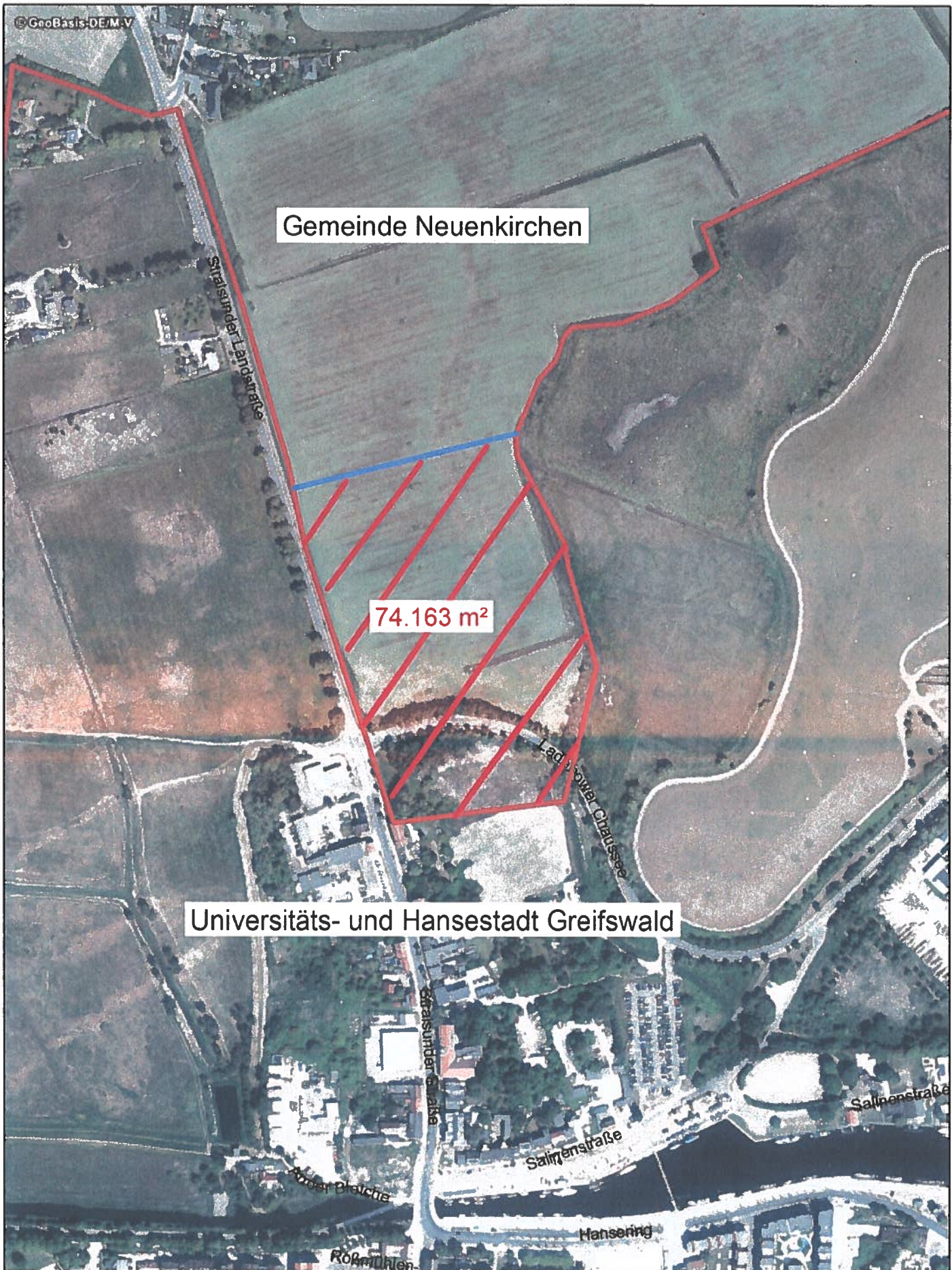

Gemeinde Neuenkirchen

74.163 m²

Universitäts- und Hansestadt Greifswald

Eingliederungsfläche

Erstellt für Maßstab 1:5 000



Ersteller 23.1

Erstellungsdatum 31.01.2025



Greifswald





Gemarkung: Neuenkirchen
Flur: 1
Maßstab: 1:2.000
Auftrags-Nr.: 25-017-A23.1
Hergestellt am: 14.03.2025
Unterschrift: i. A. gez. Schuldt

Vervielfältigung, Umarbeitung, Veröffentlichung und Weitergabe an Dritte
nur mit Genehmigung des Herausgebers.
Zur innerdienstlichen Verwendung bei Behörden oder
zum eigenen nichtgewerblichen Gebrauch genehmigungsfrei.

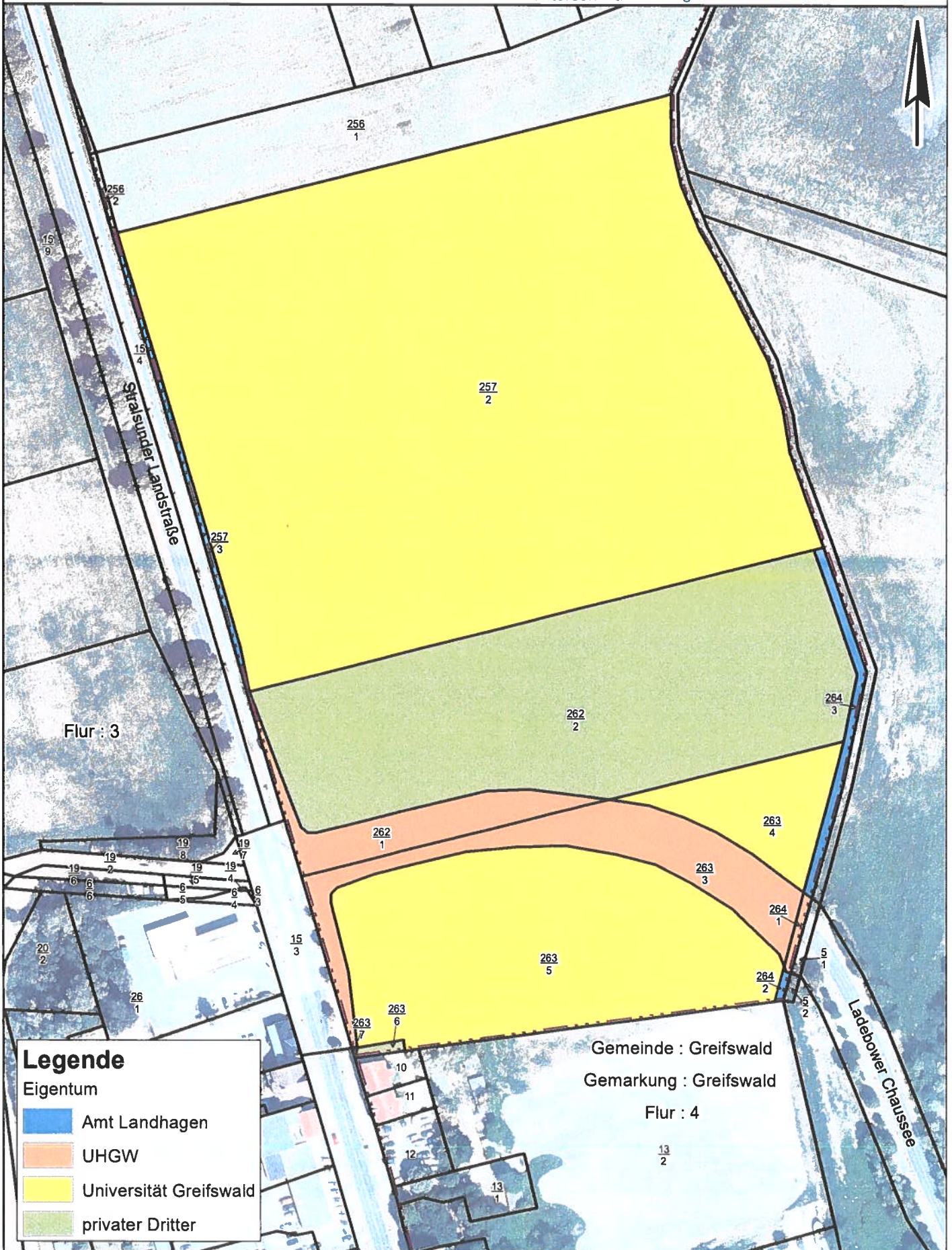

Legende

Eigentum

- Amt Landhagen
- UHGW
- Universität Greifswald
- privater Dritter

Gemeinde : Greifswald
Gemarkung : Greifswald
Flur : 4